Diocèse d'Évry - Corbeil-Essonnes
Secteur pastoral de Brunoy - Val d'Yerres
http://secteur-brunoy-valdyerres.catholique.fr/

Paroisse de Brunoy - 01 60 46 01 12 *paroisse.brunoy@free.fr*
Paroisse de Boussy & Paroisse de Quincy / Varennes-Jarcy - 01 69 00 29 58
Paroisse d'Épinay sous Sénart - 01 60 46 71 50
paroisses.valdyerres@laposte.net

ISSN : 2118-318X

N°1577 **Dimanche 20 novembre 2022, Fête du Christ Roi de l'Univers** St Luc 23, 35-43

Bonne et heureuse fête de fin d'année… liturgique.

Ce dimanche nous concluons notre année liturgique par la fête du Christ-Roi ?
« Heureux les invités… ». Les yeux tournés vers la fin nous célébrons notre aspiration à connaître le Royaume de Dieu et à l'annoncer pour y participer.
Mais **à quel royaume aspirons-nous ? De quel royaume souhaitons-nous être acteur ?**
Royaume des carrosses et des châteaux ou royaume de « Justice et de Paix » (cf. Isaïe) qui préfigure et témoigne du royaume de Dieu ? La seule couronne dont le Christ a été revêtue est une couronne d'épines ! Le monde de l'injuste pouvoir se moquant bien du royaume de Dieu.

Soulager mais aussi accompagner, écouter, donner la Parole, redonner de sa dignité à chaque humain est le signe de la Justice (ajusté à l'amour de Dieu pour tous) et de la Paix (« Car si le développement est le nouveau nom de la paix, qui ne voudrait y œuvrer de toutes ses forces ? Oui, tous, Nous vous convions à répondre » final de l'encyclique Populorum Progressio – Vatican II).

Le 13 octobre était la journée mondiale des Pauvres, le 3ème dimanche de novembre (le 19 & 20 novembre) est le traditionnel « dimanche du Secours Catholique ».
Écoutons le pape François en cette 6e Journée mondiale des pauvres : « La pauvreté du Christ nous enrichit. [...] Le chemin, c'est le sien : il consiste à suivre la pauvreté de Jésus Christ, partageant la vie par amour, rompant le pain de son existence avec les frères et sœurs, en commençant par les derniers, ceux qui manquent du nécessaire, pour que l'égalité soit faite, pour que les pauvres soient délivrés de la misère et les riches de la vanité, toutes deux sans espérance. »

Écoutons Mgr Éric de Moulins-Beaufort, archevêque de Reims et président de la Conférence des évêques de France, lors de son discours de clôture de l'assemblée plénière des évêques à Lourdes, en novembre 2021 : « La vérité de l'Église, l'Église de Jésus, nous avons à la chercher dans une écoute renouvelée des pauvres et des petits, de celles et ceux qui sont les victimes ou les laissés-pour-compte de notre vie collective. »
Sur le chemin synodal de notre Église, osons marcher et vivre tous ensemble au pas des plus pauvres ! C'est la belle mission qui nous est confiée, une Bonne Nouvelle à recevoir, une joie à accueillir.

P.S : Ce dimanche est aussi « La Journée Mondiale des Jeunes », pour la fête du Christ Roi. Cette date étant internationale, certes elle se télescope avec les autres mais nous n'avons pas la main pour en décider autrement !

Père Thierry DAVID
Responsable du secteur pastoral
de Brunoy Val d'Yerres.

Quête: : les 19 et 20 novembre pour le **secours catholique**
les 26 et 27 novembre pour les **Chantiers du Cardinal**
Nota pour ces deux quêtes n'hésitez pas à prendre les enveloppes dédiées pour envoyer votre don et vos coordonnées si vous souhaitez recevoir un reçu.

Agenda Paroissial

mar. 22/11/2022	20H15	Session de Préparation au Mariage - soirée	Salle St Pierre à Brunoy
mar. 22/11/2022	20H30	Rencontre des Catéchumènes du secteur	Salle St Médard à Brunoy
	20H30	Groupe de Louange	Salles paroissiales St Damien de Veuster
ven. 25/11/2022	20H30	Préparation aux baptêmes (bébés)	Salle CEDRE à Brunoy
	19H	EVODIE	Presbytère de Boussy
sam. 26/11/2022	18H30	Messe avec l'Aumônerie	Église St Pierre Fourier à Brunoy
sam. 26/11/2022	18h20	Eveil à la foi	Église St Pierre à Boussy
	18H30	Messe Famille + 1. ETAPE de baptême	Église St Pierre à Boussy

Samedi 26 et dimanche 27/11/2022 : Quête & Journée des Chantiers du Cardinal

dim. 27/11/2022	11h00	Messe avec présence de l'Hospitalité Diocésaine de Lourdes (cf. page 4)	Église St Damien de Veuster à Epinay
	18H00	2 & 4è Dimanche. Messe en polonais	N.D. du Sauvageon à Brunoy

Nos peines

Décès

Brunoy : Denise CUNIERE

Quincy : Geneviève CALMUS

« La Bible pour relire ma vie ! »

Dates :

- **Vendredi 25 novembre**
- **Vendredi 6 janvier**
- **Vendredi 3 mars**
- **Vendredi 28 avril**
- **Vendredi 2 juin 2022**

Horaires :

20h30 - 22h

Entrée libre

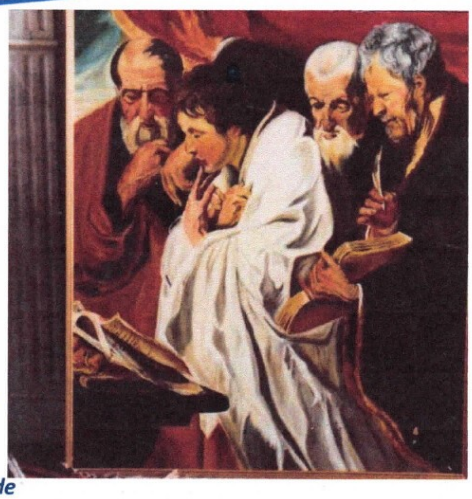

La Bible pour relire sa vie en se laissant appeler et façonner par la Parole de Dieu, incarnée en Jésus Christ.

Quelle belle et première initiative !

Car *« des initiatives locales sont à développer par le développement de petites communautés fraternelles de partage de la Parole de Dieu et de relectures de nos vies ».*

Décret pour le Synode diocésain d'Evry 2022 : « Déployons la vie spirituelle ».

Pa- delà les connaissances, les images, les approches historiques et théologiques, ces soirées de la Bible ouvertes à tous et animées par le diacre Alain FICHEUX seront aussi des temps pour prier, méditer, vivre à l'exemple du Christ, ce que nos aînés nous ont universellement et précieusement transmis.

Lieu : Eglise saint Damien de Veuster. 91800 EPINAY SOUS SENART

- **Il est souhaitable d'apporter sa Bible. (Traduction Liturgique ou TOB ou de Jérusalem)**
- **Libre participation reversée à une œuvre pour les jeunes du Secteur.**

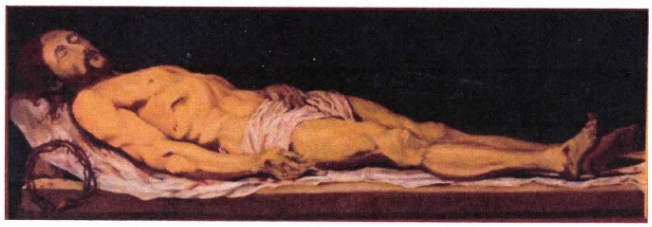

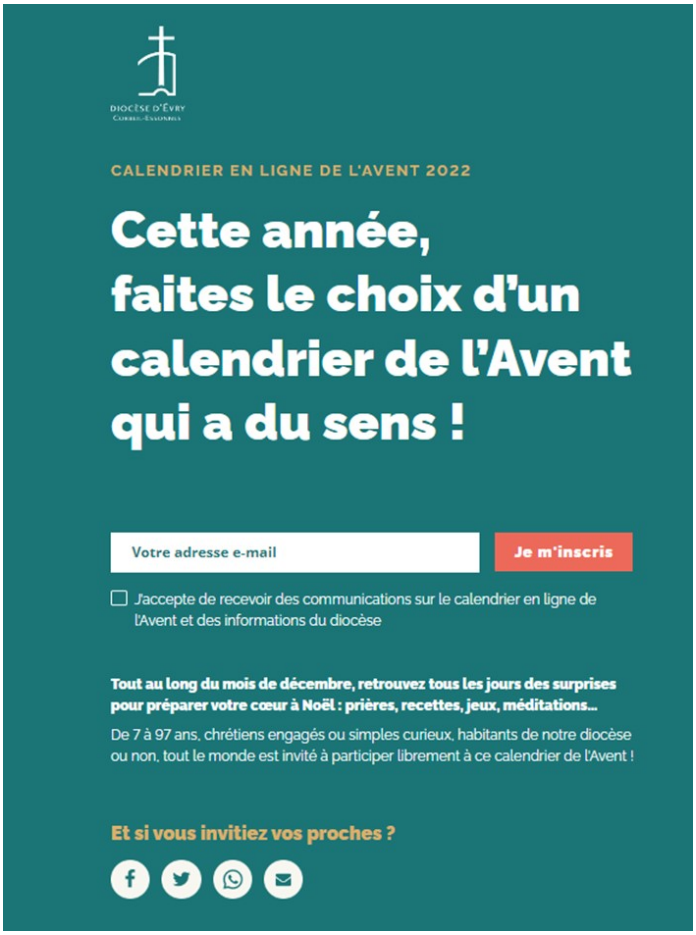

https://evry.tempsdelavent.fr/inscription

FETE D'AUTOMNE - JOURNEES DE L'AMITIE

Samedi 26 novembre 2022, de 14 à 19 h.
Dimanche 27 novembre, de 10 à 18 h.
Salle des Fêtes de Brunoy, derrière la Mairie.

Dans une semaine nous serons en pleine activité. De nombreux stands vous accueilleront pour vous proposer toutes sortes d'affaires, d'objets et de produits. Bon nombre peuvent être de **belles idées de cadeaux pour vous-mêmes, pour les fêtes de fin d'année, pour des anniversaires, pour des amis ou des relations…** Afin de faciliter les choix que vous aurez envie de satisfaire pendant la Fête, ouverte sur deux jours pendant 12 heures, voici la liste des stands :

Brocante
Club Chaussettes
Accueil paroissial
Tombola
Confitures
Vins fins.
Livres d'occasion
Décorations de Noël
La maison des petits pour les contes
Saucissons
Pâtisseries
Friperie
Livres neufs et religieux
Enveloppes surprise
Produits exotiques
Salon de thé Buvette

Au plaisir de vous rencontrer plus longtemps que dans d'autres circonstances !
En toute amitié !
A bientôt.

Jean-François Bertina

François Deruette
Responsable du Comité des Fêtes

Participez à la rencontre de l'Hospitalité le 27 novembre 2022

Participez à la rencontre de l'Hospitalité le dimanche 27 novembre 2022 dans la paroisse d'Epinay sous Sénart ! Notre Hospitalité se déplace pour sa rencontre trimestrielle pour vous rencontrer !

Au programme : partage de l'Eucharistie avec la paroisse, présentation de l'Hospitalité et vente de ticket de tombola à l'issue de la célébration. Vous pouvez venir échanger avec nous à cette occasion.

L'après-midi, il sera déjà temps de préparer Lourdes 2023… Quelques informations échangées sur le thème du pèlerinage de cette année, quelques nouvelles de nos membres, un retour sur nos dernières actions… Et bien sûr, tout deviendra concret avec la distribution des premiers dossiers d'inscription pour nos membres hospitaliers. Pour les pèlerins accompagnés, il faudra attendre janvier 2023.

En fin d'après-midi, pour clore cette journée conviviale, nous procéderons au tirage de la tombola. Donc si vous participez dimanche 27 novembre, vous aurez toutes vos chances de gagner un lot ! Les trois premiers lots sont : un pèlerinage à Lourdes, un trajet vers Lourdes dans le cadre de notre pèlerinage, un abonnement au magazine panorama… mais il y a beaucoup d'autres choses à gagner !

Vous êtes les bienvenus pour venir nous rencontrer et ce sera un plaisir pour nous de répondre à vos questions. Alors… notez sur votre agenda votre rencontre avec l'Hospitalité le 27 novembre 2022 ! Vous pouvez aussi nous rejoindre sur notre site internet pour plus d'information !

SOCIÉTÉ DE SAINT-VINCENT-DE-PAUL
ÊTRE PRÉSENT, TOUT SIMPLEMENT

Secours Catholique
Caritas France

ENSEMBLE, CONSTRUIRE UN MONDE JUSTE ET FRATERNEL

Comme nous l'an dernier, des cartons seront disposés dès le week-end prochain au fond des églises du secteur dans lesquels vous pourrez déposer pendant le temps de l'Avent des **denrées alimentaires** non périssables, des produits d'hygiène et aussi des couches pour bébé. Ces dons sont récoltés au profit du **Secours Catholique** et de la **Conférence Saint Vincent de Paul**.

Par ailleurs un rappel : si vous connaissez une ou plusieurs personnes isolées qui souhaitent des visites régulières pour « casser » leur solitude, merci de nous en donner les coordonnées nous les joindrons pour préciser leurs besoins. Notre numéro de téléphone : 06 98 22 71 29

« Chaque fois que vous l'avez fait à l'un de ces plus petits de mes frères,
c'est à moi que vous l'avez fait » (Mt 25, 40)